FICHA TECNICA BÁSICA FEEL

Características:

La evolución de la carcasa. El nuevo y especial grabado del asiento y diseño de doble respaldo perforado dan un carácter fuerte y decidido a una silla que hace de la comodidad su punto fuerte. Ocho nuevos colores, que son tendencia, y un pequeño panel opcional para tapizar el asiento permiten diferentes y atractivas combinaciones, porque Feel es la novedad.

Disponible en base giratoria, patín, 4 patas y bancadas de hasta 5 puestos, se caracteriza por su tratamiento del color anti rayos UV y su sistema de desagüe central, especialmente diseñado para facilitar su mantenimiento al aire libre. Para uso en exterior, solamente disponible en estructura pintada en gris epoxi aluminizado.

Disponible en azul, naranja, negro, blanco, verde, gris, arena y rojo.

Resumen materiales base giratoria:

Asiento monocarcasa: Inyección plástica de polipropileno, 100% reciclable, con tratamiento anti-UV para exteriores. Tratamiento ignífugo opcional.

Opcional: Panel interior de polipropileno con espuma flexible de poliuretano de alta densidad de 30 kg/m^3 para asiento.

Mecanismo: Elevación a gas.

Columna de gas: Elevación mediante columna de gas cromada o negra según base.

Base: De aluminio pulido o nylon de 65 cm de diámetro.

Ruedas: Dobles engomadas en Desmopán de 50 mm de diámetro con cubre rueda cromado o de 65 mm de diámetro con embellecedor negro según base.

Opcional: Tapones antideslizantes de acero cromado o nylon negro, según base.

Otros: No apta para uso exterior.

Resumen materiales patín:

Asiento monocarcasa: Inyección plástica de polipropileno, 100% reciclable, con tratamiento anti-UV para exteriores. Tratamiento ignífugo opcional.

Opcional: Panel interior de polipropileno con espuma flexible de poliuretano de alta densidad de 30 kg/m^3 para asiento.

Brazos (Opcionales): Inyección plástica de polipropileno, 100% reciclable, con tratamiento anti-UV para exteriores. Tratamiento ignífugo opcional.

Estructura: Varilla redonda de acero cromado de 12 mm de diámetro. Topes antideslizantes transparentes con sistema de unión entre sillas.

Extras: Pala abatible, kit de enganche metálico cromado plegable y carro para apilado y transporte.

Otros: Apta para uso exterior con estructura en gris epoxi aluminizado.

Resumen materiales silla 4 patas:

Asiento monocarcasa: Inyección plástica de polipropileno, 100% reciclable, con tratamiento anti-UV para exteriores. Tratamiento ignífugo opcional.

Opcional: Panel interior de polipropileno con espuma flexible de poliuretano de alta densidad de 30 kg/m^3 para asiento.

Brazos (Opcionales): Inyección plástica de polipropileno, 100% reciclable, con tratamiento anti-UV para exteriores. Tratamiento ignífugo opcional.

Patas: Tubo de acero de 18 mm de diámetro, cromado o con pintura epoxi en gris aluminizado, blanco o negro. Tapones antideslizantes de nylon.

Extras (Sólo para silla 4 patas): Pala abatible, kit de enganche metálico plegable y carro para apilado y transporte.

Otros: Apta para uso exterior con estructura en gris epoxi aluminizado.

Resumen materiales taburete:

Asiento monocarcasa: Inyección plástica de polipropileno, 100% reciclable, con tratamiento anti-UV para exteriores. Tratamiento ignífugo opcional.

Opcional: Panel interior de polipropileno con espuma flexible de poliuretano de alta densidad de 30 kg/m^3 para asiento.

Brazos (Opcionales): Inyección plástica de polipropileno, 100% reciclable, con tratamiento anti-UV para exteriores. Tratamiento ignífugo opcional.

Estructura: Varilla redonda de acero cromado de 12 mm de diámetro, con soporte reposapiés. Topes antideslizantes transparentes con sistema de unión entre sillas.

Otros: Apta para uso exterior con estructura en gris epoxi aluminizado.

Resumen materiales bancada en V:

Asiento monocarcasa: Inyección plástica de polipropileno, 100% reciclable, con tratamiento anti-UV para exteriores. Tratamiento ignífugo opcional.

Opcional: Panel interior de polipropileno con espuma flexible de poliuretano de alta densidad de 30 kg/m^3 para asiento.

Estructura: De tubo de acero con acabado en pintura epoxi en negro Pies en V invertida. Topes de PVC en grafito para evitar el contacto con la pared. Disponible en 2, 3, 4 o 5 asientos. En las bancadas de tres o más asientos se puede sustituir uno de ellos por una mesa auxiliar en tablero de fenólico en grafito con canto en negro, de 40 x 40 cm. Opcional tablero de fenólico en blanco con canto en negro.

Otros: No apta para uso exterior.

Resumen tapizados:

Tejido: ver ficha técnica de tapizados.
Tejido pegado con adhesivo al agua libre de disolventes (polímero base de policloropreno con resinas).

Listado de certificados y normativas:

EN 16139	EN 1728	EN 1022	UNE 23727/90
UNE 23721/90	UNE 23724	EN ISO 845	BS 5852/10
UNI 9084/02	EN 12527/98 parte 4.12	EN 12527/98 parte 4.13	EN 12527/98 parte 4.14
ANSI-BIFMA X5.1-2011/17	ISO 2360	ISO 2409	ASTM D 2794
ISO 9227	ISO 6270	ISO 1183	DIN 52612
ASTM D 785	ISO 178	ASTM D 256	ASTM D 732
ISO 604			

Cotas:

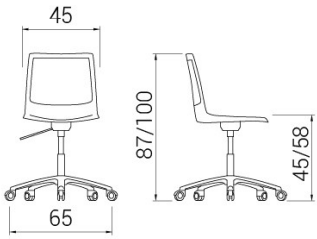

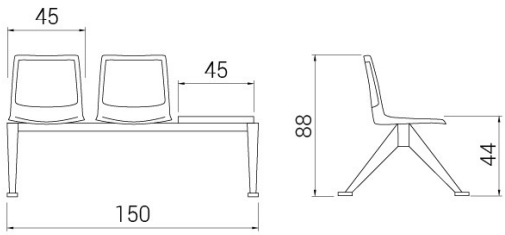

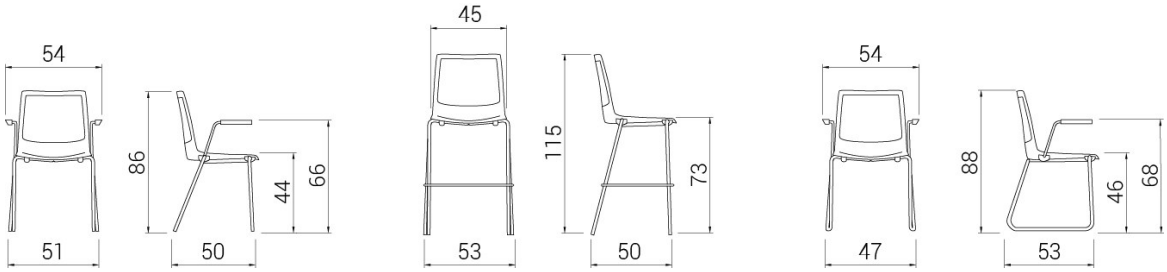

FICHA TÉCNICA PRESCRIPCIÓN

El modelo Feel ha superado los siguientes test:

EN 16139 EN 1728 EN 1022

BASE GIRATORIA

Asiento monocarcasa:

Inyección plástica de polipropileno, 100% reciclable, con tratamiento anti-UV para exteriores. Tratamiento ignífugo opcional (UNE 23727/90 / UNE 23721/90 / UNE 23724).

Opcional: Panel interior de polipropileno con espuma flexible de poliuretano de alta densidad (dura) de 30 kg/m^3 (EN ISO 845 / BS 5852/10) para asiento.

Mecanismo:

Elevación a gas: El asiento sube y baja al accionarse una palanca situada en la parte inferior derecha del asiento.

1. Elevación a gas

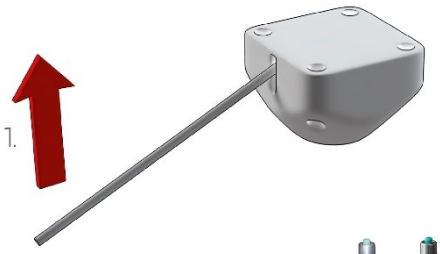

Columna de gas:

Elevación mediante columna de gas (UNI 9084/02) negra o cromada de 12 a 15 micras de grosor, según base.

Base:

De 65 cm de diámetro, teniendo las siguientes opciones:

- Base de aluminio pulido. Va acompañada de columna de gas cromada y rueda de 50 mm de diámetro con cubre rueda cromado.

- Base de nylon. Va acompañada de columna de gas negra y rueda de 65 mm de diámetro con embellecedor negro.

Ruedas:

- Dobles engomadas en Desmopán de 50 mm de diámetro con cubre rueda cromado. Va acompañado de base de aluminio pulido. La rueda ha superado los siguientes test:

  EN 12527/98 parte 4.12 Resistencia al impacto.

  EN 12527/98 parte 4.13 Prueba de resistencia.

  EN 12527/98 parte 4.14 Prueba de duración larga distancia.

- Dobles de nylon engomadas en Desmopán de 65 mm de diámetro. Va acompañado de base de nylon negro. La rueda ha superado los siguientes test:

  ANSI-BIFMA X5.1-2011/17 Resistencia al recorrido.

- Opcional: Tapones antideslizantes de acero cromado o nylon negro, según base.

Otros:

No apta para uso exterior.

PATÍN

Asiento monocarcasa:

Inyección plástica de polipropileno, 100% reciclable, con tratamiento anti-UV para exteriores. Tratamiento ignífugo opcional (UNE 23727/90 / UNE 23721/90 / UNE 23724).

Opcional: Panel interior de polipropileno con espuma flexible de poliuretano de alta densidad (dura) de 30 kg/m^3 (EN ISO 845 / BS 5852/10) para asiento.

Brazos (Opcionales):

Inyección plástica de polipropileno, 100% reciclable, con tratamiento anti-UV para exteriores. Tratamiento ignífugo opcional (UNE 23727/90 / UNE 23721/90 / UNE 23724).

Estructura:

Varilla redonda de acero de 12 mm de diámetro, con cromado de 12 a 15 micras de grosor. Topes antideslizantes transparentes.

Extras:

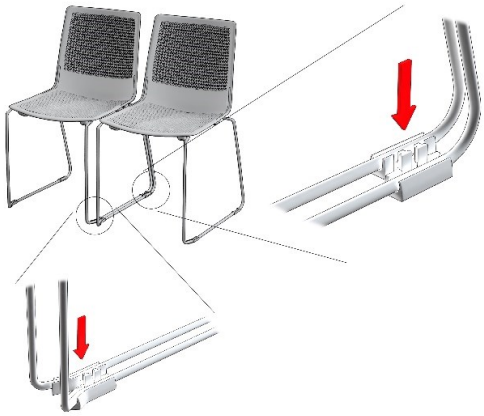

- Topes antideslizantes transparentes con sistema de unión entre sillas.

  Se le puede unir un tapón de fijación al suelo.

- Kit enganche metálico cromado plegable:

- Pala de escritura abatible, o pala de escritura abatible antipánico, de estructura de acero cromado de 12 a 15 micras de grosor y tablero de polipropileno color negro.

- Carro para el apilado y transporte de hasta 20 unidades.

Otros:

Apilable hasta 8 unidades.

SILLA 4 PATAS

Asiento monocarcasa:

Inyección plástica de polipropileno, 100% reciclable, con tratamiento anti-UV para exteriores. Tratamiento ignífugo opcional (UNE 23727/90 / UNE 23721/90 / UNE 23724).

Opcional: Panel interior de polipropileno con espuma flexible de poliuretano de alta densidad (dura) de 30 kg/m^3 (EN ISO 845 / BS 5852/10) para asiento.

Brazos (Opcionales):

Inyección plástica de polipropileno, 100% reciclable, con tratamiento anti-UV para exteriores. Tratamiento ignífugo opcional (UNE 23727/90 / UNE 23721/90 / UNE 23724).

Patas:

Varilla redonda de acero de 12 mm de diámetro, con cromado de 12 a 15 micras de grosor o con pintura epoxi en gris aluminizado (RAL 7003) (ISO 2360 / ISO 2409 / ASTM D 2794 / ISO 9227 / ISO 6270), blanco (RAL 9010) o negro (RAL 9005). Tapones antideslizantes de nylon.

RAL 7003 RAL 9010 RAL 9005

Extras:

- Kit enganche metálico cromado plegable:

- Pala de escritura abatible, o pala de escritura abatible antipánico, de estructura de acero cromado de 12 a 15 micras de grosor o con pintura epoxi en negro (RAL 9005), blanco (RAL 9010) o gris aluminizado (RAL 7003) (ISO 2360 / ISO 2409 / ASTM D 2794 / ISO 9227 / ISO 6270) y tablero de polipropileno color negro.

RAL 7003 RAL 9010 RAL 9005

- Carro para el apilado y transporte de hasta 20 unidades.

Otros:

Apta para uso exterior con estructura pintada en gris epoxi aluminizado (RAL 7003) (ISO 2360 / ISO 2409 / ASTM D 2794 / ISO 9227 / ISO 6270).

RAL 7003 RAL 9010 RAL 9005

Apilable hasta 8 unidades.

TABURETE

Asiento monocarcasa:

Inyección plástica de polipropileno, 100% reciclable, con tratamiento anti-UV para exteriores. Tratamiento ignífugo opcional (UNE 23727/90 / UNE 23721/90 / UNE 23724).

Opcional: Panel interior de polipropileno con espuma flexible de poliuretano de alta densidad (dura) de 30 kg/m^3 (EN ISO 845 / BS 5852/10) para asiento.

Brazos (Opcionales):

Inyección plástica de polipropileno, 100% reciclable, con tratamiento anti-UV para exteriores. Tratamiento ignífugo opcional (UNE 23727/90 / UNE 23721/90 / UNE 23724).

Estructura:

Varilla redonda de acero de 12 mm de diámetro con soporte reposapiés, con cromado de 12 a 15 micras de grosor. Tapones antideslizantes transparentes.

BANCADA EN V

Asiento monocarcasa:

Inyección plástica de polipropileno, 100% reciclable, con tratamiento anti-UV para exteriores. Tratamiento ignífugo opcional (UNE 23727/90 / UNE 23721/90 / UNE 23724).

Opcional: Panel interior de polipropileno con espuma flexible de poliuretano de alta densidad (dura) de 30 kg/m^3 (EN ISO 845 / BS 5852/10) para asiento.

Estructura:

De tubo de acero con acabado en pintura epoxi en negro (RAL 9005). Barra central de 100 x 50 mm y 3 mm de grosor. Pies en V invertida. Topes de PVC en grafito para evitar el contacto con la pared.

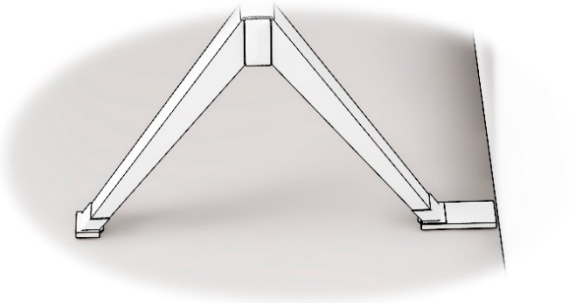

RAL 9005

Tamaño	100 cm	150 cm	200 cm	250 cm
Plazas	2	3	4	5
	-	2 + mesa	3 + mesa	4 + mesa

Disponible en 2, 3, 4 o 5 asientos. En las bancadas de tres o más asientos se puede sustituir uno de ellos por una mesa auxiliar en tablero de fenólico en grafito con canto en negro, de 40 x 40 cm y 10 mm de grosor. Opcional tablero de fenólico en blanco con canto en negro.

Propiedades del fenólico:

- Resistencia al rayado.
- Resistencia al calor.
- Facilidad de limpieza.
- Resistencia a los productos químicos y domésticos.
- Resistencia a las fisuras.
- Resistencia a los impactos.
- Resistencia a la abrasión.
- Higiene alimentaria.
- Solidez del color a la luz artificial.

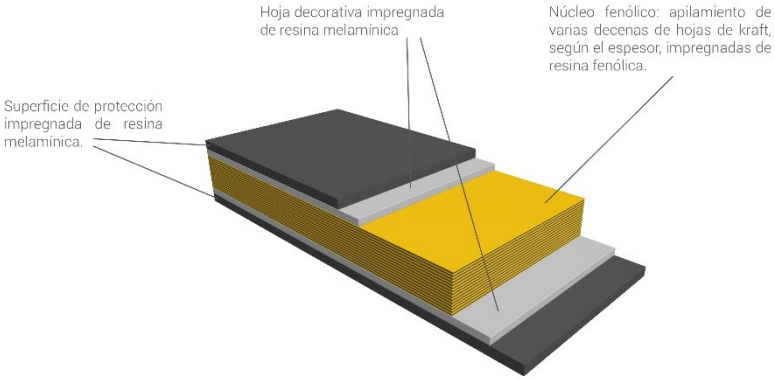

Test que ha superado el fenólico:

ISO 4586	Grosor / Resistencia al agua del papel decorativo / Absorción de agua / Estabilidad dimensional a altas temperaturas / Resistencia la vapor.
ISO 1183	Densidad.
DIN 52612	Conductividad térmica.
ASTM D 785	Dureza Rockuel.
ISO 178	Resistencia a la flexión / Módulo de elasticidad.
ASTM D 256	Resistencia al impacto.
ASTM D 732	Resistencia al corte.
ISO 604	Resistencia a la compresión.